



Manual de Instalação

CERTIFICADO DIGITAL A3

TOKEN SAFENET

SUMÁRIO

1. [Introdução](#)
2. [Download](#)
 - [Utilizando o Internet Explorer](#)
 - [Utilizando o Google Chrome](#)
3. [Instalação](#)
4. [Verificando o Certificado](#)
5. [Alteração de senha de Usuário \(Senha PIN\)](#)
6. [Desbloqueio de senha do Usuário \(Senha PIN\)](#)

INTRODUÇÃO

Parabéns! Você acaba de adquirir um Certificado Digital Modelo A3, que garante a sua identidade no mundo virtual.

O Certificado Digital oferece validade jurídica aos atos eletrônicos de **cunho legal, fiscal e financeiro**. Por se tratar de certificado ICP-Brasil, permite também sua identificação e autenticação no mundo digital com segurança.

Com ele é possível assinar contratos, declarações, acessar os serviços da Receita Federal, usar o e-CAC, SPED, SISREL, e-DOC, e-PET, CertJUS, PROUNI, ECD, eCNHsp – DETRAN, Conectividade Social ICP, entre outras aplicações públicas e privadas.

DOWNLOAD
SAFENET

O processo de instalação do seu certificado inicia com o acesso ao site da [Safeweb](#). Uma vez na página, vá em **Suporte** conforme indicado na imagem abaixo.



DOWNLOAD
SAFENET

Para iniciar o download, clique em **Certificação Digital** e depois em **Tokens**.



DOWNLOAD SAFENET

Você pode utilizar navegadores diferentes para download do Assistente de Certificado Digital Safeweb, porém este manual contempla o **Google Chrome** e **Internet Explorer**. Para iniciar o download, clique no botão **Download** abaixo do ícone Safenet.

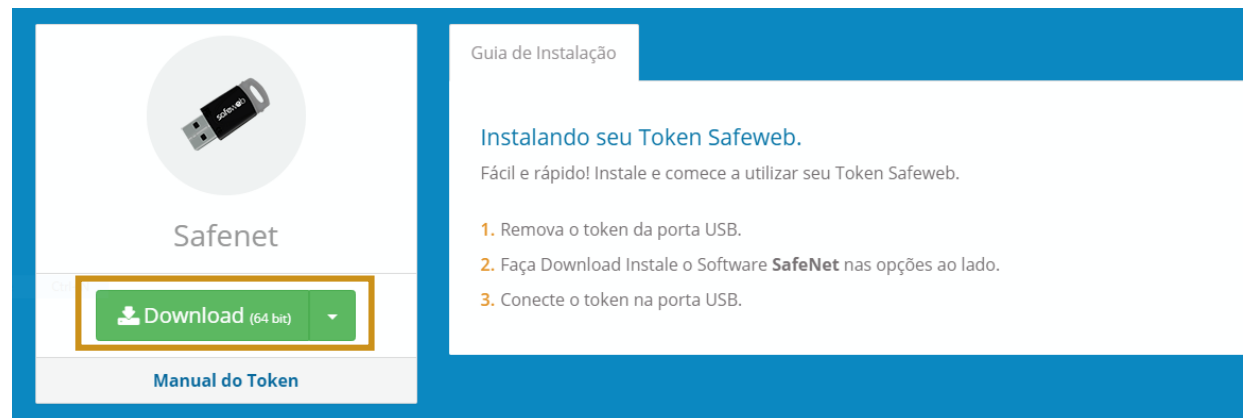

The screenshot shows a web interface for downloading Safenet software. On the left, there is a card with a USB token icon, the text 'Safenet', a green 'Download (64 bit)' button with a dropdown arrow, and a link for 'Manual do Token'. On the right, a 'Guia de Instalação' (Installation Guide) section is visible, containing the title 'Instalando seu Token Safeweb.', a brief instruction 'Fácil e rápido! Instale e comece a utilizar seu Token Safeweb.', and a three-step numbered list: 1. Remove the token from the USB port, 2. Download and install the Safenet software, and 3. Connect the token to the USB port.

Guia de Instalação

Instalando seu Token Safeweb.

Fácil e rápido! Instale e comece a utilizar seu Token Safeweb.

1. Remova o token da porta USB.
2. Faça Download Instale o Software **SafeNet** nas opções ao lado.
3. Conecte o token na porta USB.

Download (64 bit)

Manual do Token

DOWNLOAD SAFENET

Quando utilizado o **Internet Explorer**, é solicitado confirmação do download, conforme a imagem apresenta. Salve o arquivo, que por padrão fica na pasta Download do seu computador.

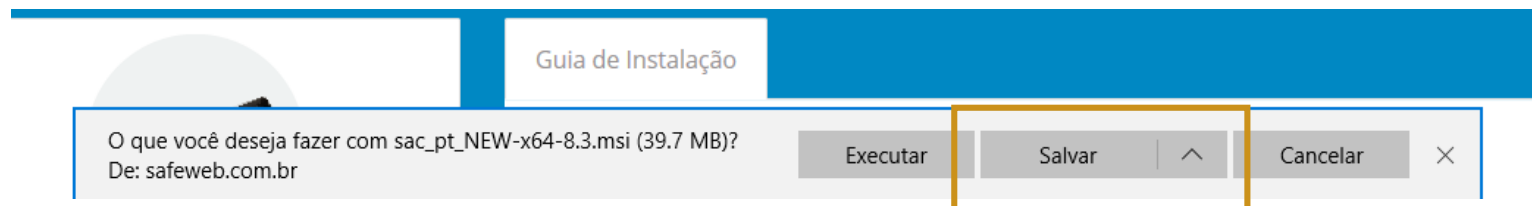

DOWNLOAD SAFENET

O **Google Chrome** armazena automaticamente o arquivo, conforme apresentado na imagem abaixo.
Para isso, clique em **Download**.

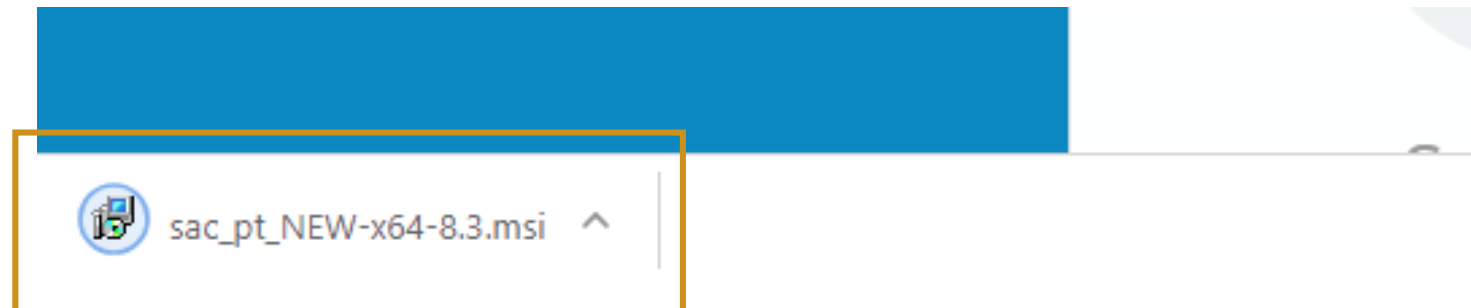

Ao finalizar o download, você deve executar o arquivo de nome **sac_pt_NEW-x64-8.3.msi** para iniciar a instalação do Safenet. Clique em **Next** para seguir com a instalação.

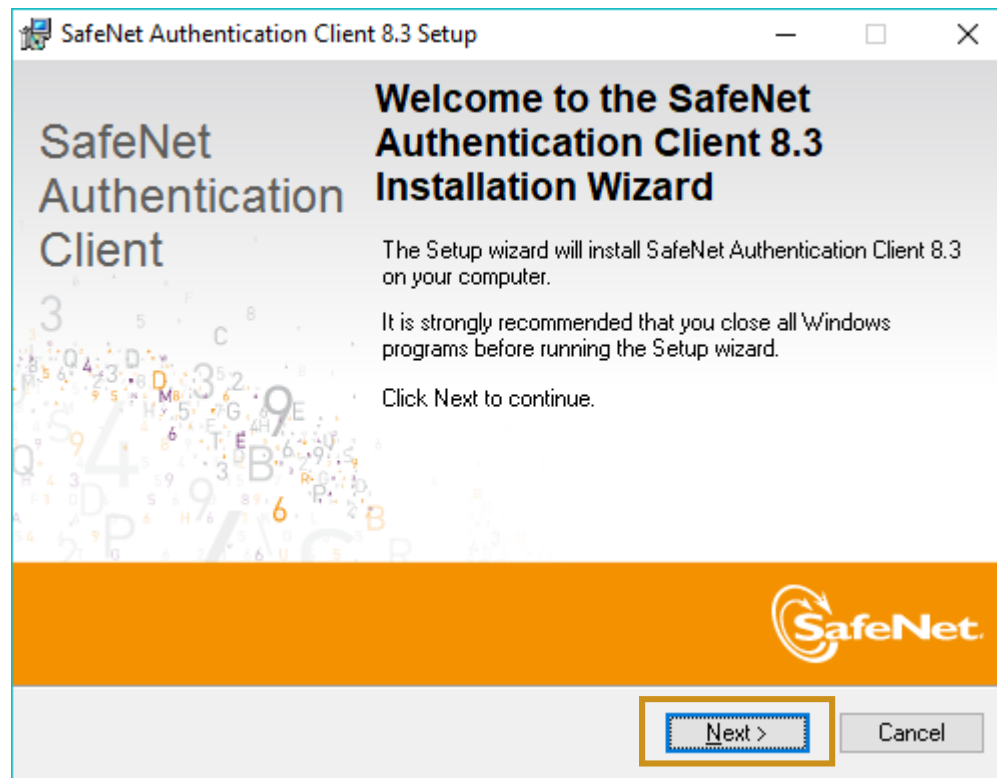

INSTALAÇÃO
SAFENET

É necessário escolher o idioma, por isso escolha a opção **Portuguese** e depois vá em **Next**.

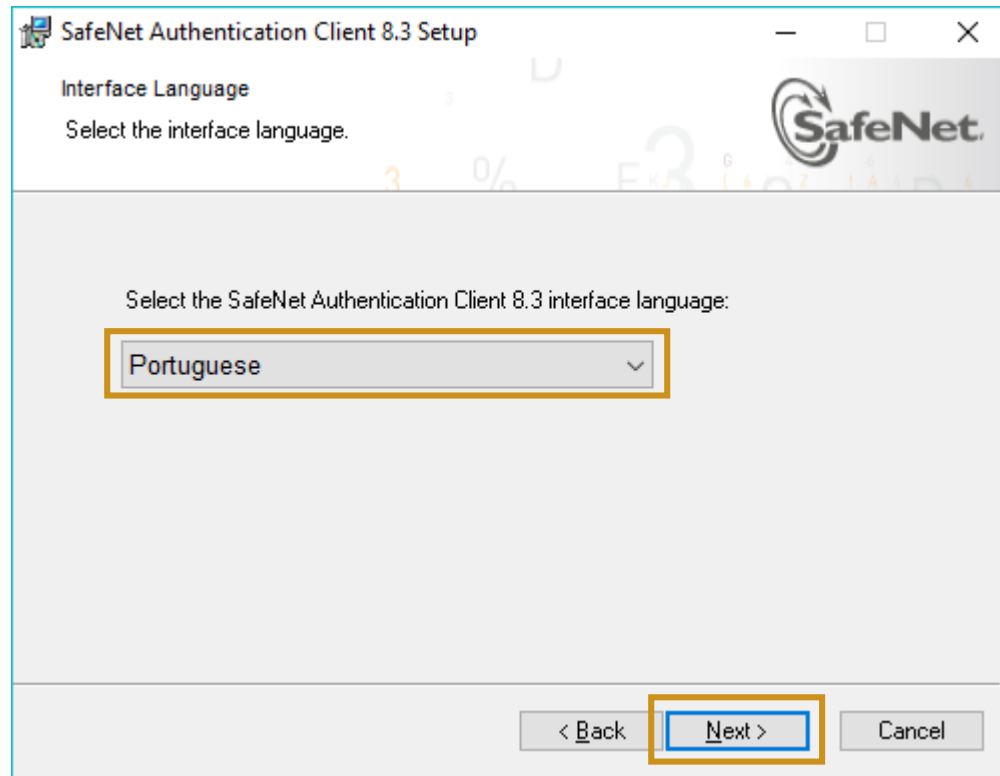

INSTALAÇÃO
SAFENET

O passo seguinte é aceitar os termos de licenciamento. Para isso, marque a opção **I accept license agreement**, em seguida em **Next**.

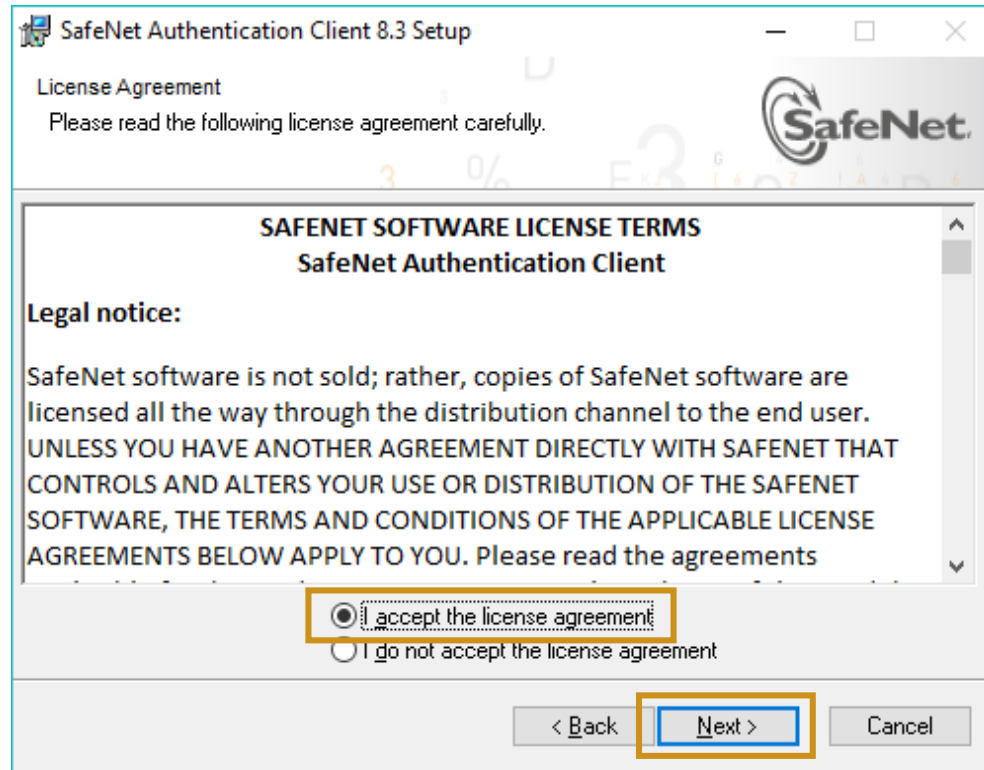

INSTALAÇÃO
SAFENET

Selecione a opção **Standard** e siga em **Next**.

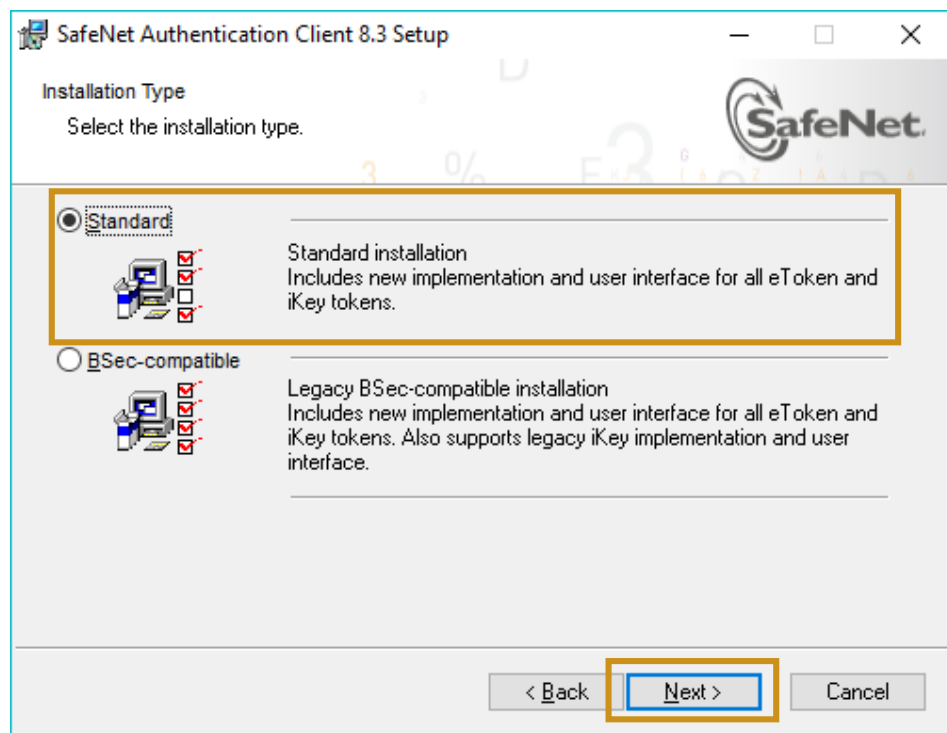

INSTALAÇÃO
SAFENET

O próximo momento é informar o local de instalação. Mantenha o local recomendado no assistente de instalação e prossiga em **Next**. Este processo leva alguns segundos, aguarde.

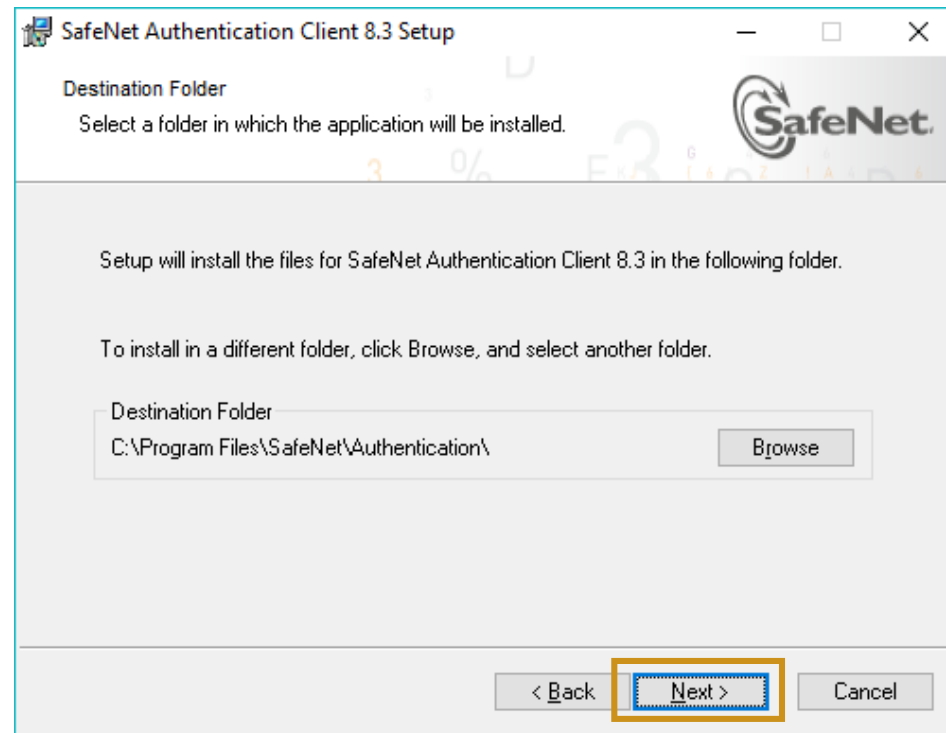

INSTALAÇÃO
SAFENET

Ao final é apresentado a tela de conclusão da instalação. Clique em **Finish**.

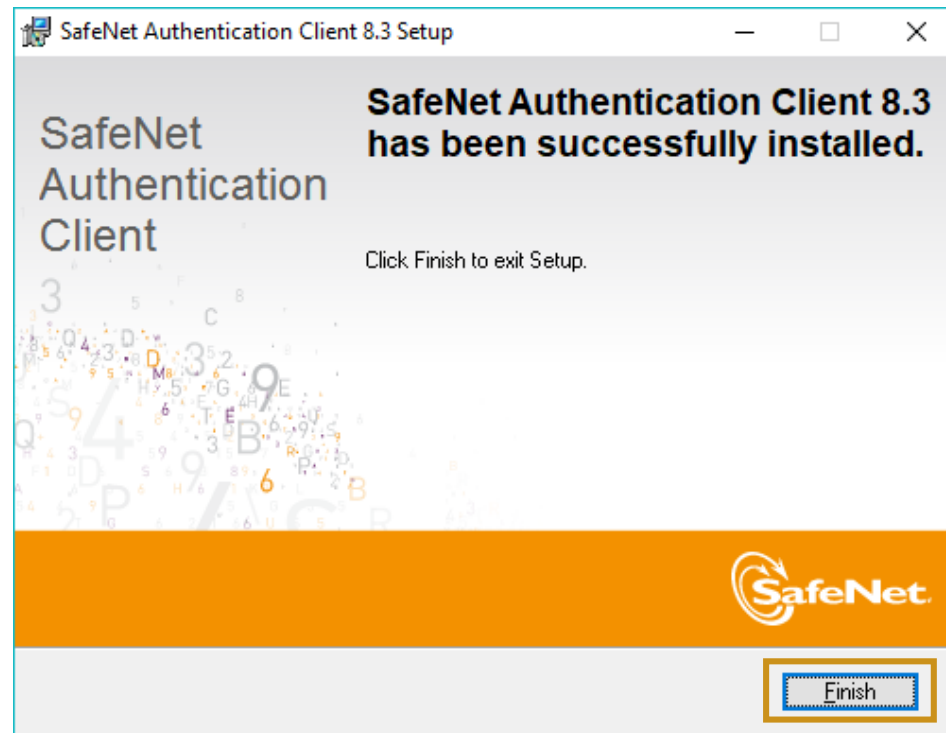

INSTALAÇÃO
SAFENET

Para saber se o token foi instalado corretamente e seu computador já o reconheceu, você deve inserir o token na porta USB e seguir o caminho: **Iniciar > Todos os Programas > SafeNet > SafeNet Authentication Client Tools.**

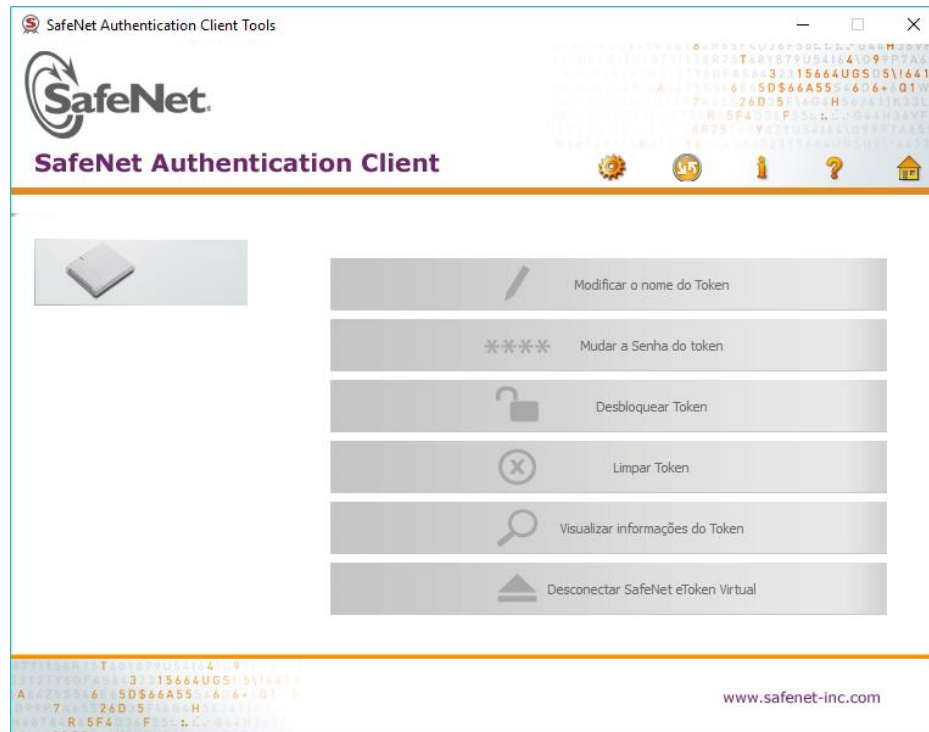

VERIFICAÇÃO
CERTIFICADO

Clique na engrenagem para visualizar os certificados que estão instalados no seu token, conforme mostra a imagem.

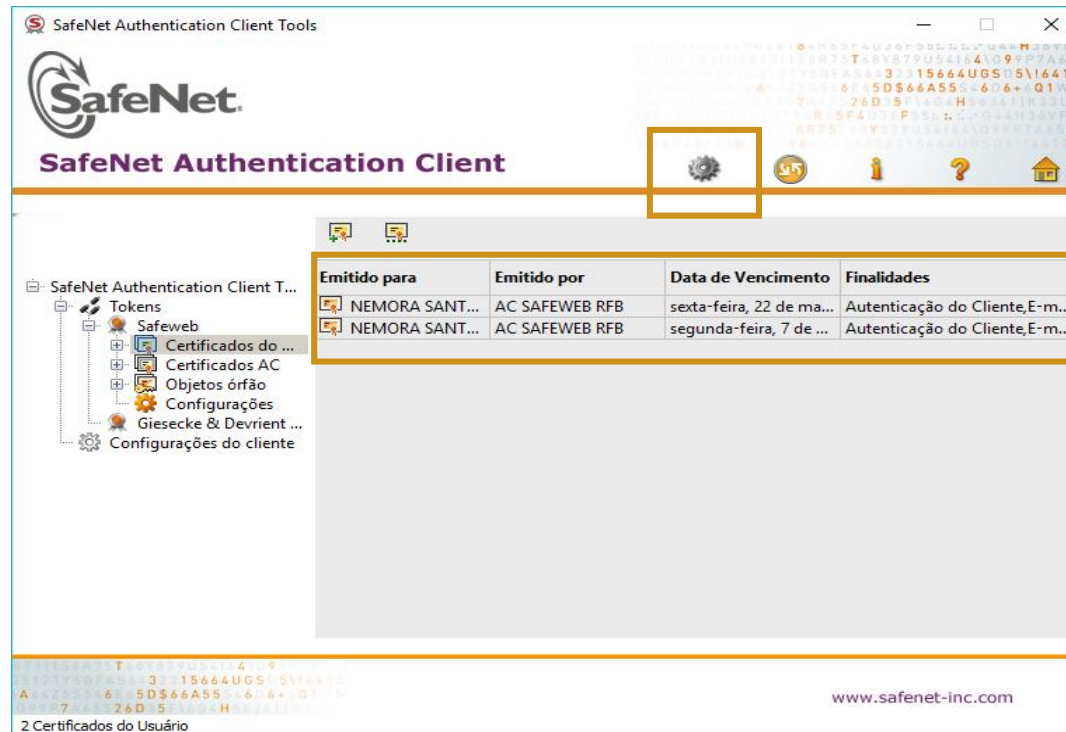

VERIFICAÇÃO
CERTIFICADO

ALTERAÇÃO SENHA PIN

Selecione **Safeweb** do lado esquerdo e com o botão direito do mouse vá em **Modificar Senha** conforme imagem.

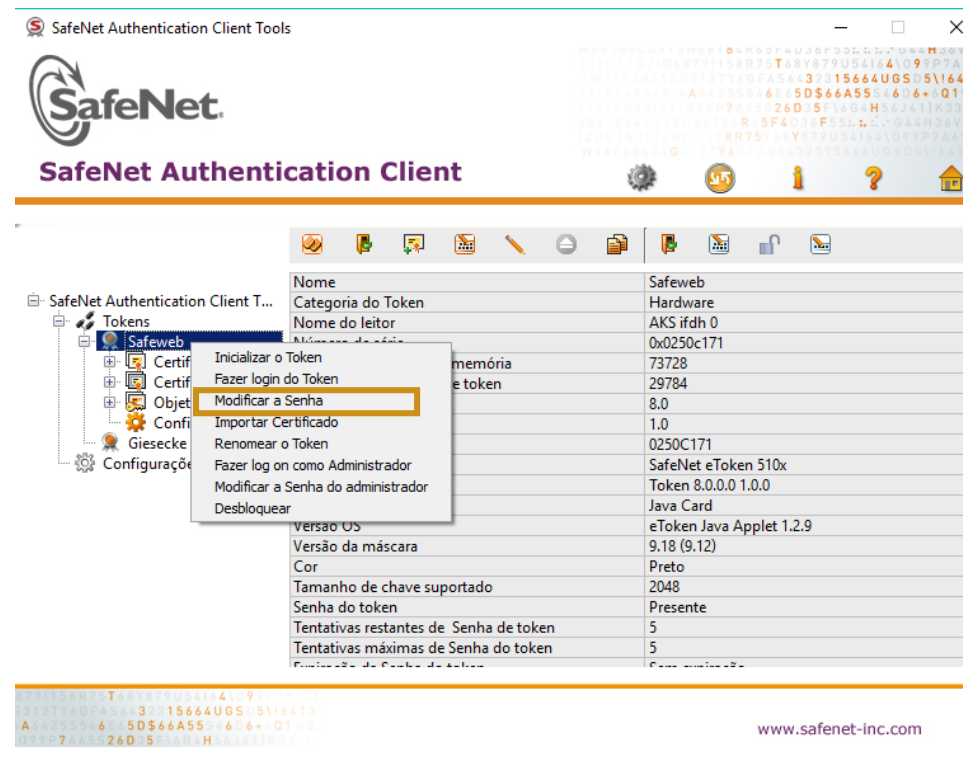

ALTERAÇÃO SENHA PIN

Nesta etapa é solicitado a senha atual do token, depois a nova senha e a confirmação da mesma.
Para finalizar a etapa, clique em **OK**.



Modificar Senha: Safeweb

SafeNet. SafeNet Authentication Client

Senha atual do token:

Nova Senha do token:

Confirmar Senha: 0%

A nova Senha deve ser compatível com as configurações de qualidade definidas no token.

Uma Senha segura tem pelo menos 8 caracteres e contém letras maiúsculas, minúsculas, números e caracteres especiais (como !, \$, #, %).

Idioma atual: PT

Introduzir uma nova Senha.

OK Cancel

Para o desbloqueio de senha, você deve acessar como administrador (botão direito do mouse) escolha a opção **Fazer log on como Administrador**.

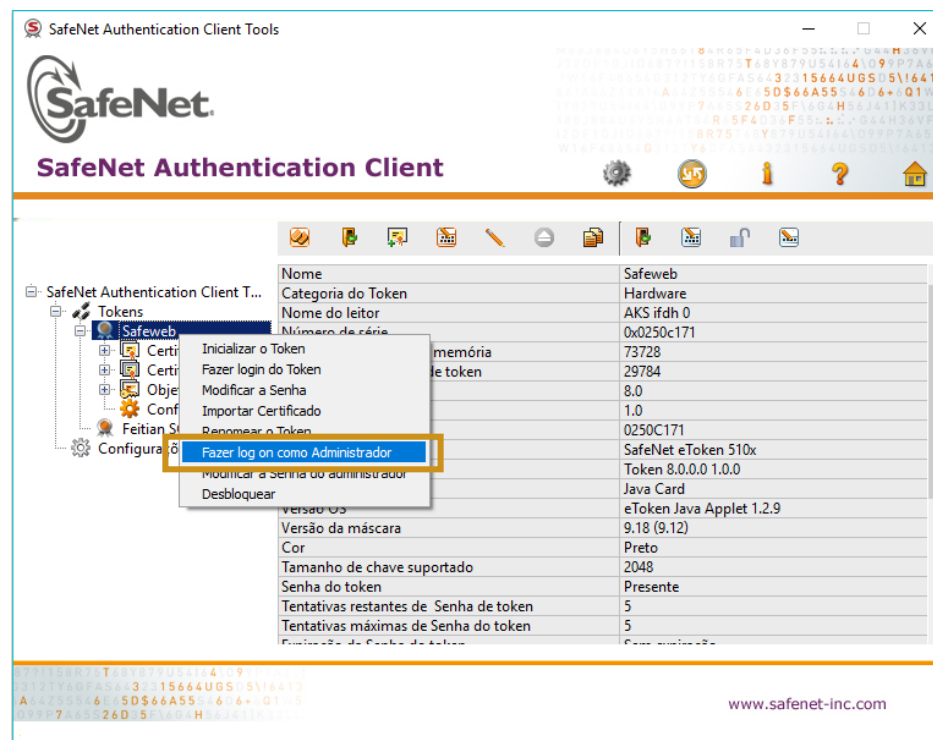

DESBLOQUEIO
SENHA PIN

Nesta etapa, você precisa informar a senha de administrador PUK criada no momento da validação presencial (entregue juntamente com um folheto explicativo).

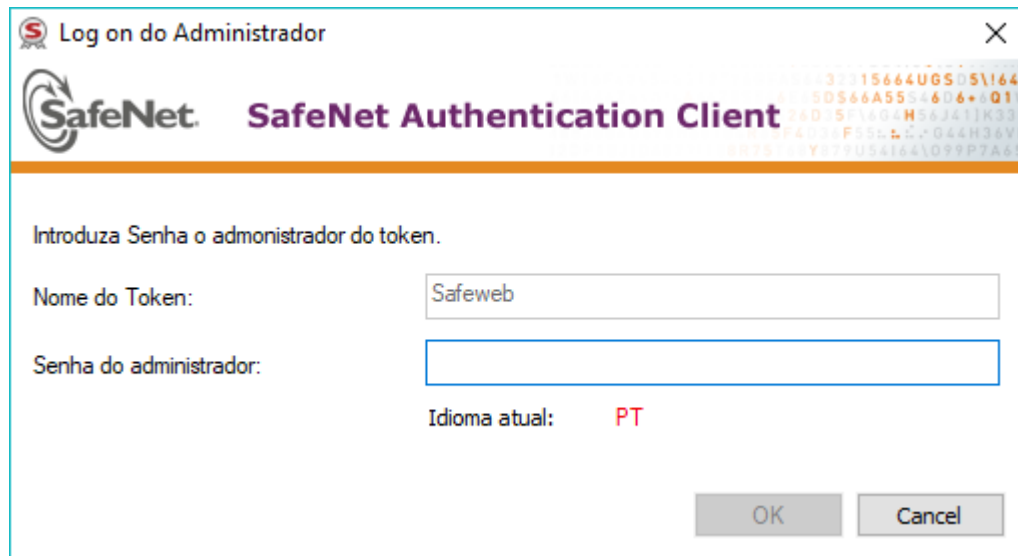

The image shows a screenshot of the 'Log on do Administrador' dialog box in the SafeNet Authentication Client. The window title is 'Log on do Administrador' and it features the SafeNet logo and the text 'SafeNet Authentication Client'. The main instruction is 'Introduza Senha o admonistrador do token.' (Note the typo 'admonistrador'). There are two input fields: 'Nome do Token:' with the value 'Safeweb' and 'Senha do administrador:' which is currently empty. Below the fields, it says 'Idioma atual: PT'. At the bottom right, there are 'OK' and 'Cancel' buttons. The background of the dialog box has a faint, repeating pattern of alphanumeric characters.

DESBLOQUEIO
SENHA PIN

Após logar como Administrador, é exibido novas funcionalidades, como **Configurar Senha do Usuário**.

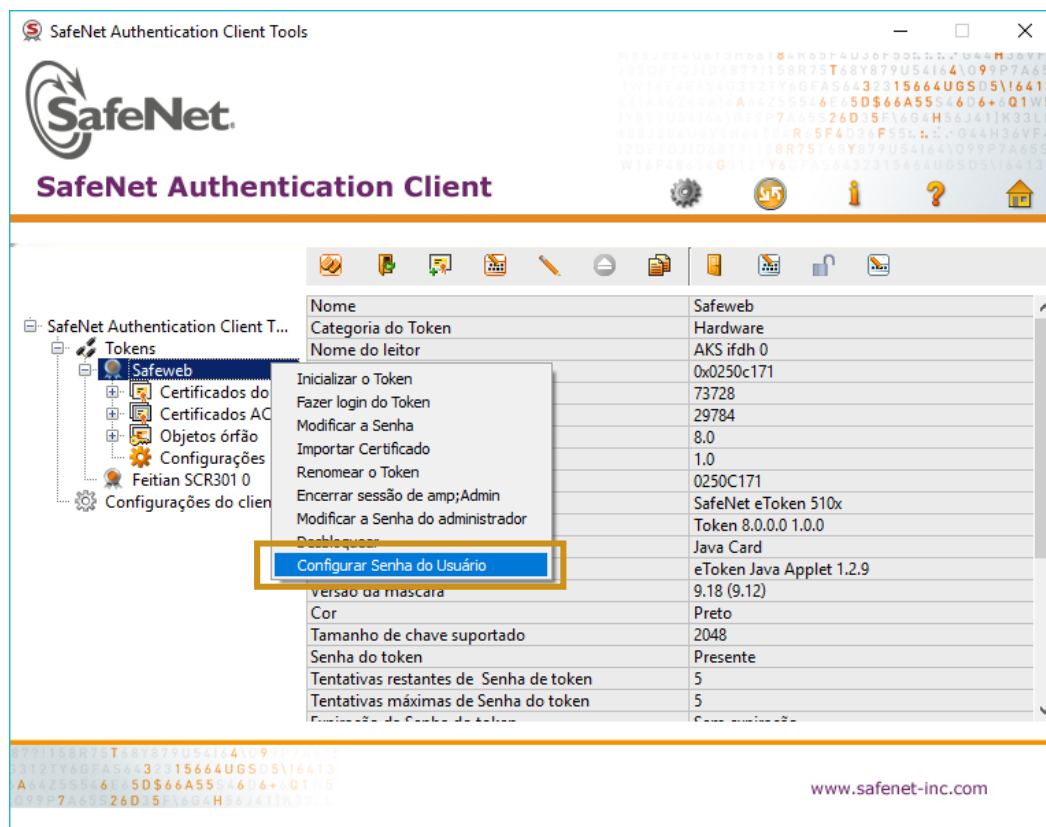

DESBLOQUEIO
SENHA PIN

O próximo passo é a criação de uma nova senha de usuário PIN, conforme imagem. Ao criar e confirmar a senha, clique em **OK** e o processo está finalizado.



Configurar senha: Safeweb

SafeNet SafeNet Authentication Client

Senha do token:

Confirmar Senha:

A nova Senha deve ser compatível com as configurações de qualidade definidas no token.

Uma Senha segura tem pelo menos 8 caracteres e contém letras maiúsculas, minúsculas, números e caracteres especiais (como !, \$, #, %).

Idioma atual: **PT**

Introduzir uma nova Senha.

OK Cancel

DESBLOQUEIO
SENHA PIN



Aproveite todos os benefícios do seu Certificado Digital Safeweb!

Junto com o certificado você tem acesso ao manual de instalação, Suporte Técnico especializado sete dias por semana através dos telefones 4007 2410 / (51) 3018 0300 ou e-mail suporte@safeweb.com.br.

Av. Princesa Isabel 828 - Porto Alegre/RS | www.safeweb.com.br